

Utgáfa	Dags	Skýring	Breytt af

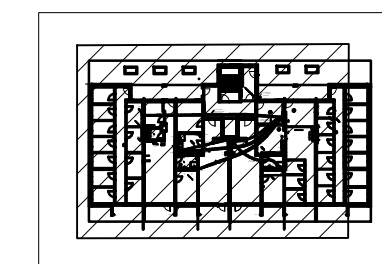

LYKILMYND 1:1000

ATH! Þar sem lagnir fara í gegnum brunahólfandi veggi eða plötur skal koma brunapétting, á fallstamma skal setja eldvarnarkraga eða eldvarnarborða á plötuskilum. Um frágang lagnastokka er vísað til séruppráta aðalhönnuðar.

VEKTOR
hönnun og ráðgjöf

Stíumíla 3 - 108 Reykjavík - S.554-6650

Sigurður Haldrupsson	Byggingarteknikaðingur	sigurdur@vektor.is	030859-7749
Emil Þ. Níelsdóttir	Ökuatækniaðingur	emil@vektor.is	280268-4539
Martin M. Andersen	Byggingartækniaðingur	martin@vektor.is	020459-2989
Ólafur Arnarson	Byggingartækniaðingur	olafur@vektor.is	040964-2669
Ólafur Jónsson	Byggingartækniaðingur	olafur@vektor.is	270588-2719
Ólafur Jónsson	Byggingartækniaðingur	olafur@vektor.is	090883-5859

Verkhöldi:	Suðurhella 12, Hafnarfirði		
Verkhöldi:	Þrífalagnir, MHL 1		
Verkhöldi:	Grunnmynd 1. hæð		
Hannað:	SH	Telmað:	HLH
Mkv.	1:50	Dags.	18.04.2023
Sambýkt hönnuðar:	Telmað.		
Sambýkt aðalhönnuðar / samræmingarhönnuðar:	L-201-1		

Utgáfa	Dags	Skýring	Breytt af

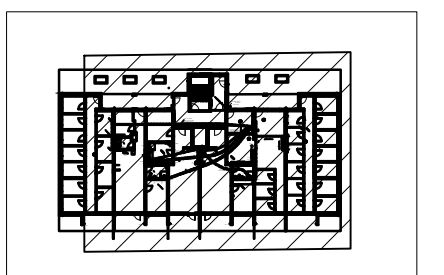
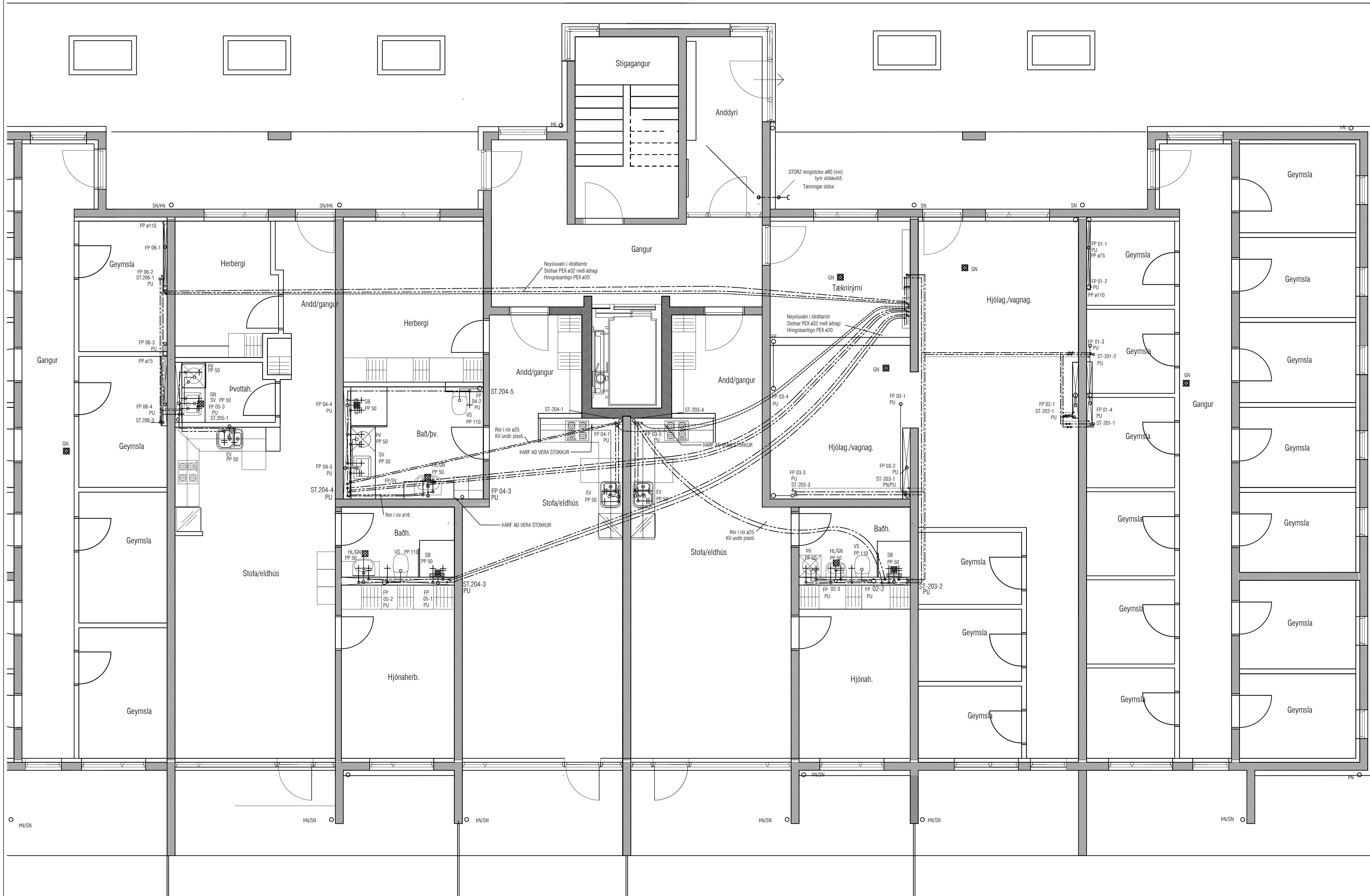

LYKILMYND 1:1000

VEKTOR
hönnun og ráðgjöf

Sigurður Haldrónsson	Byggingarteknikaðingur	sigurdur@vektor.is	030859-7749
Emil Þ. Kristjánsson	Ókuatækniaðingur	emil@vektor.is	290298-4539
Martin M. Andersen	Byggingartækniaðingur	martin@vektor.is	020459-2989
Óni Arnason	Byggingartækniaðingur	oni@vektor.is	049964-2669
Óskar Jónsson	Byggingartækniaðingur	oskar@vektor.is	270588-2719
Óni Jónsson	Byggingartækniaðingur	oni@vektor.is	090883-5859

Verkheldi: Suðurehlla 12, Hafnarfirði

Verkheldi: Þrífalagnir, MHL 1
Grunnmynd 1. hæð

Hannað: SH Teknað: HLH

Mkv. 1:50 Dags. 18.04.2023

Samþykkt hönnuðar: Teknaðar.

Samþykkt aðalhönnuðar / samræmingarhönnuðar: L-202-1

ATH! Þar sem lagnir fara í gegnum brunahólfandi veggja eða plötur skal koma brunabétting, á fallstamma skal setja eldvarnarkraga eða eldvarnarborða á plötuskilum. Um frágang lagnastokka er vísað til séruppráta aðalhönnuðar.

Utgáfa	Dags	Skýring	Breytt af

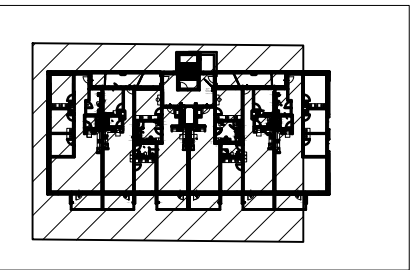
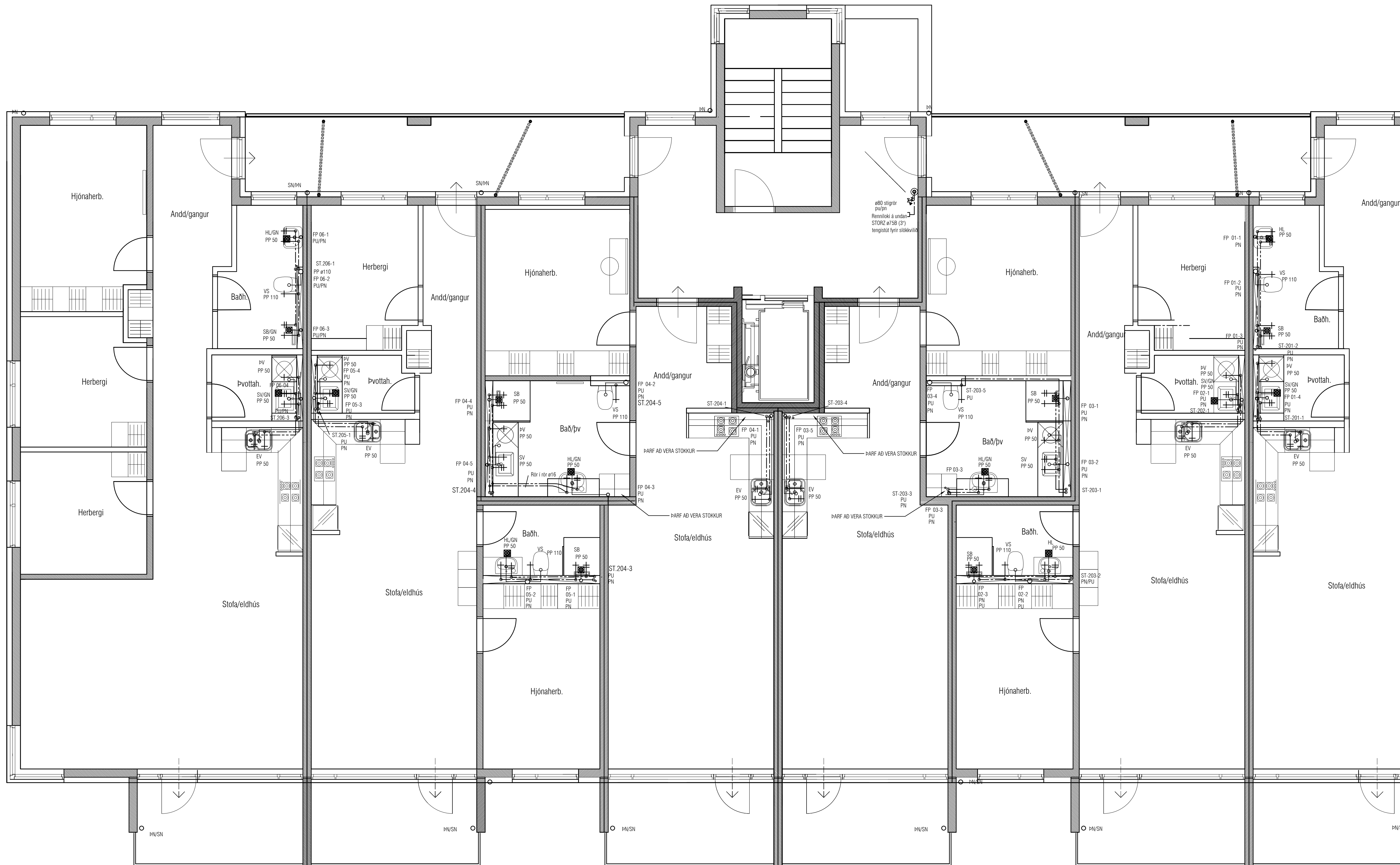

LYKILMYND 1:1000

VEKTOR
hönnun og ráðgjöf

Sigurður Helmarsson	Byggingarteknikaðingur	sigurdur@vektor.is	030859-7749
Emil Þ. Kristjánsson	Örkuverkfræðingur	emil@vektor.is	280268-4539
Martin M. Andersen	Byggingarteknikaðingur	martin@vektor.is	020459-2989
Ólafur Arnarson	Byggingarteknikaðingur	olaf@vektor.is	040964-2669
Ólafur Jónsson	Byggingarteknikaðingur	olafur@vektor.is	270588-2719
Ólafur Jónsson	Byggingarteknikaðingur	olafur@vektor.is	090883-5859

Verkhetti : Suðurlhella 12, Hafnarfjörði

Verkhjudi : Þrífalagnir, MHL 1
Grunnmynd 2. hæð

Hannað : SH Telmað : HLH

Mkv. 1:50 Dags. 18.04.2023

Samþykkt hönnuðar: Telmaðar.

Samþykkt aðalhönnuðar / samræmingarhönnuðar: L-203-2

ATH! Þar sem lagnir fara í gegnum brunahólfandi veggir eða plötur skal koma brunabétting, á fallstamma skal setja eldvarnarkraga eða eldvarnarborða á plötuskilum. Um frágang lagnastokka er vísað til séruppráttá aðalhönnuðar.

Utgáfa	Dags	Skýring	Breytt af

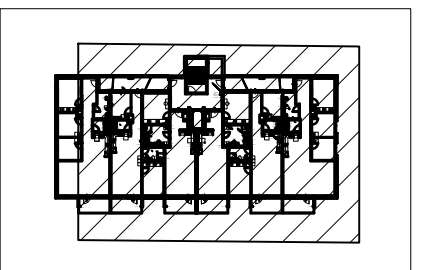
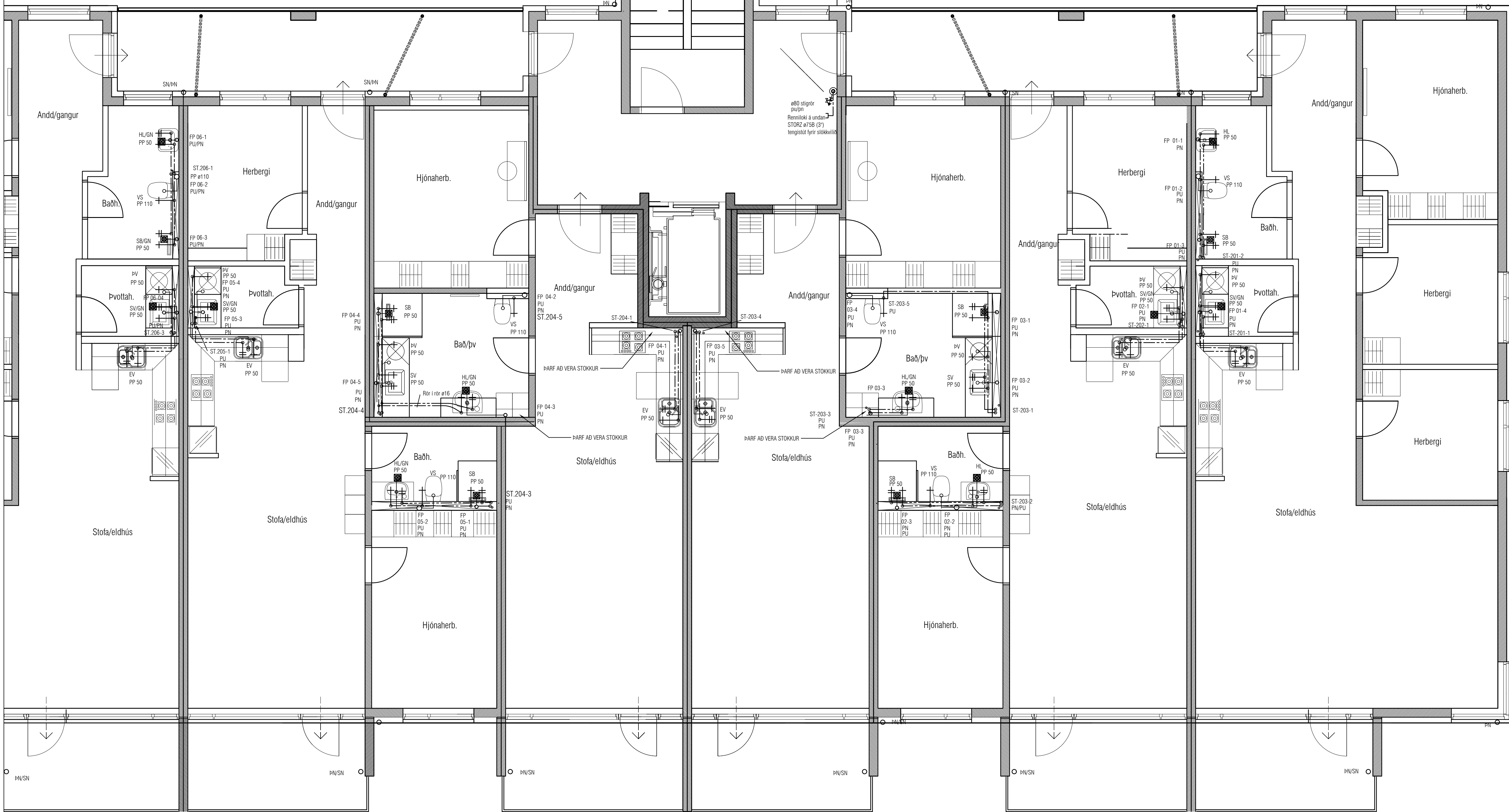

LYKILMYND 1:1000

VEKTOR
hönnun og ráðgjöf

Sigurður Helmarsson	Byggingarteknikaðingur	sigurdur@vektor.is	030859-7749
Emil Þ. Kristjánsson	Ökuzateknaðingur	emil@vektor.is	260268-4539
Martín M. Andersen	Byggingarteknaðingur	martin@vektor.is	020459-2989
Ón Arnason	Byggingarteknaðingur	oni@vektor.is	040964-2669
Óskar Jónsson	Byggingarteknaðingur	oskar@vektor.is	270588-2719
Ón Jónsson	Byggingarteknaðingur	oni@vektor.is	090883-5859

Verkheldi : Suðurlhella 12, Hafnarfirði

Verkheldi : Þrifalagnir, MHL 1
Grunnmynd 2. hæð

Hannað : SH Teknað : HLH

Mkv. : 1:50 Dags. : 18.04.2023

Samþykkt hönnuðar : Teknaðar :

Samþykkt aðalhönnuðar / samræmingarhönnuðar : L-204-2

ATH! Þar sem lagnir fara í gegnum brunahólfandi veggj eða plötur skal koma brunabétting, á fallstamma skal setja eldvarnarborða eða eldvarnarborða á plötuskilum. Um frágang lagnastokka er vísað til séruppráttá aðalhönnuðar.

Utgáfa	Dags	Skýring	Breytt af

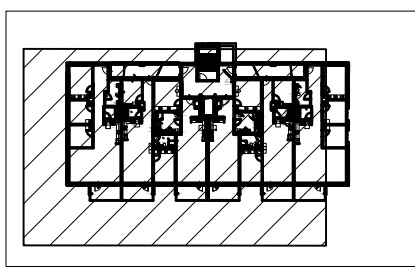
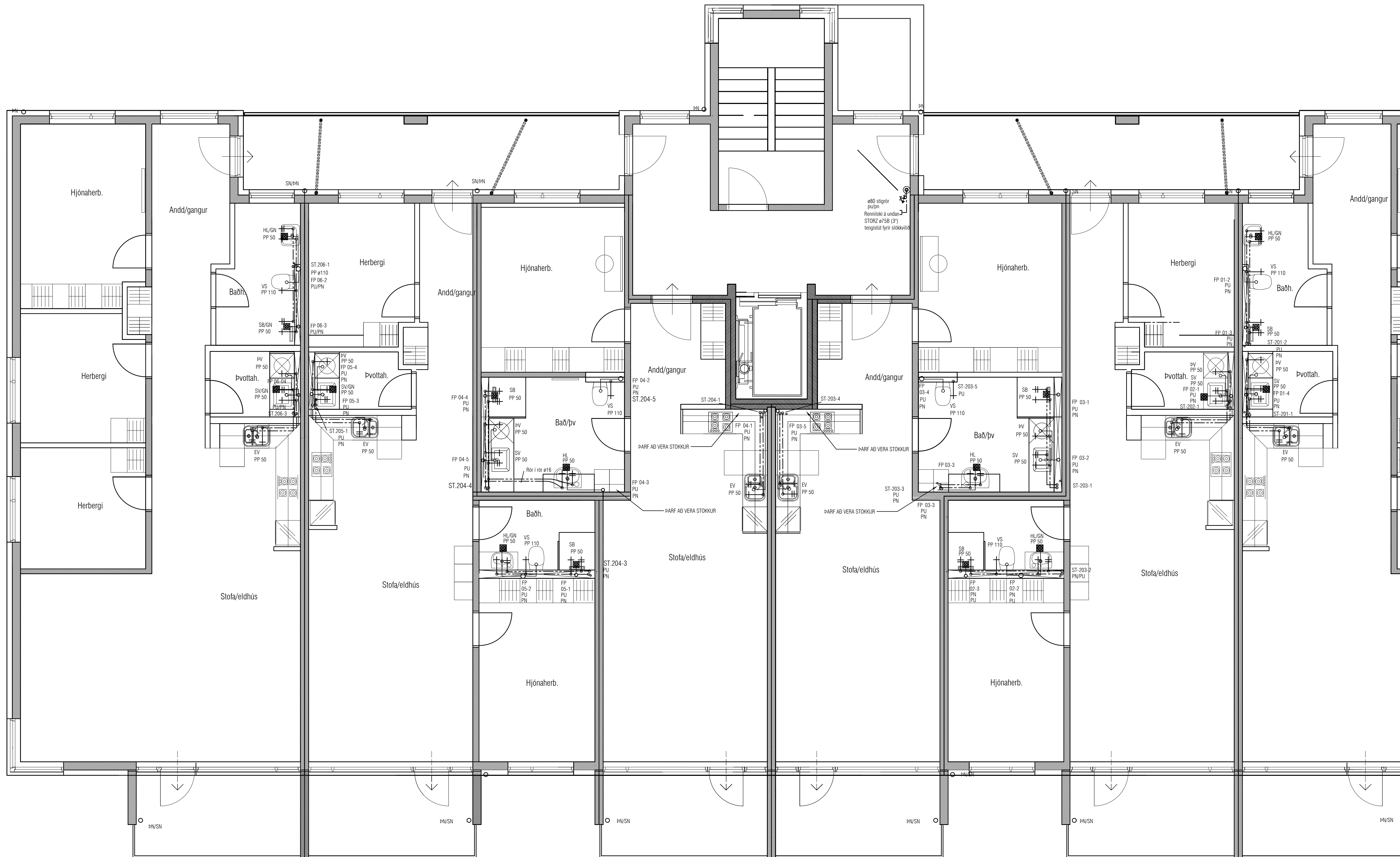

LYKILMYND 1:1000

ATH! Þar sem lagnir fara í gegnum brunahólfandi veggis eða plötur skal koma brunabétting, á fallstamma skal setja eldvarnarkraga eða eldvarnarborða á plötuskilum. Um frágang lagnastokka er vísað til séruppráta aðalhönnuðar.

VEKTOR
hönnun og ráðgjöf

Sigurður Haldrupsson	Byggingarteknikaðingur	sigurdur@vektor.is	030859-7749
Emil Þ. Kristjánsson	Ökuáskilnaðingur	emil@vektor.is	280268-4539
Martín M. Andersen	Byggingarteknikaðingur	martin@vektor.is	020459-2989
Ólafur Arnarson	Byggingarteknikaðingur	olaf@vektor.is	040964-2669
Ólafur Jónsson	Byggingarteknikaðingur	olafj@vektor.is	270588-2719
Ólafur Jónsson	Byggingarteknikaðingur	olafj@vektor.is	090883-5859

Verkhetti: Suðurhella 12, Hafnarfirði

Verkhjuti: Þrífalagnir, MHL 1
Grunnmynd 3. hæð

Hannað: SH Teknað: HLH

Mkv. 1:50 Dags. 18.04.2023

Samþykkt hönnuðar: Tölku.nr.:

Samþykkt aðalhönnuðar / samræmingarhönnuðar: L-205-3

bláskeri - A1

Utgáfa	Dags	Skýring	Breytt af

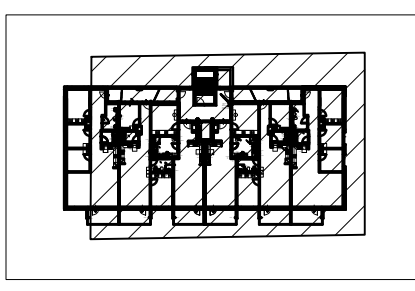
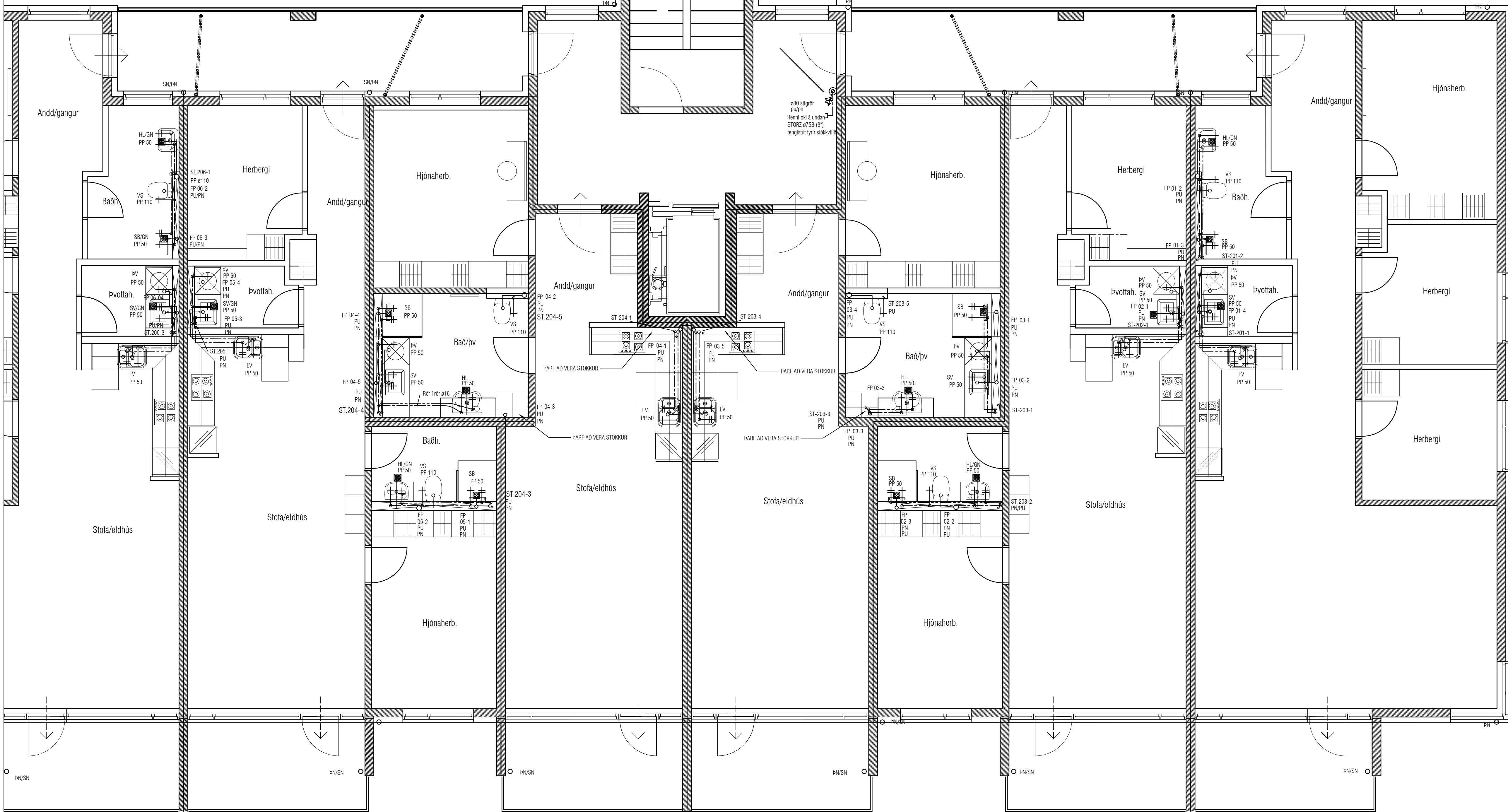

LYKILMYND 1:1000

ATH! Þar sem lagnir fara í gegnum brunahólfandi veggji eða plötur skal koma brunabétting, á fallstamma skal setja eldvarnarkraga eða eldvarnarborða á plötuskilum. Um frágang lagnastokka er vísað til séruppráta aðalhönnuðar.

VEKTOR
hönnun og ráðgjöf
Síðumíla 3 - 108 Reykjavík - S.554-6650

Sigurður Helmarsson	Byggingarteknikaðingur	sigurdur@vektor.is	030859-7749
Emil Þ. Kristjánsson	Ökuzateknaðingur	emil@vektor.is	280268-4539
Martín M. Andersen	Byggingarteknaðingur	martin@vektor.is	020459-2989
Óni Arnason	Byggingarteknaðingur	oni@vektor.is	040964-2669
Óskar Jónsson	Byggingarteknaðingur	oskar@vektor.is	270588-2719
Óni Jónsson	Byggingarteknaðingur	oni@vektor.is	090883-5859

Verkheldi : Suðurlhella 12, Hafnarfirði
Verkheldi : Þrifalagnir, MHL 1
Grunnmynd 3. hæð

Hannað :	SH	Telmað :	HLH
Mkv. :	1:50	Dags. :	18.04.2023
Samþykkt hönnuðar :		Telmað nr. :	
Samþykkt aðalhönnuðar / samræmingarhönnuðar :			L-206-3

Utgáfa	Dags	Skýring	Breytt af

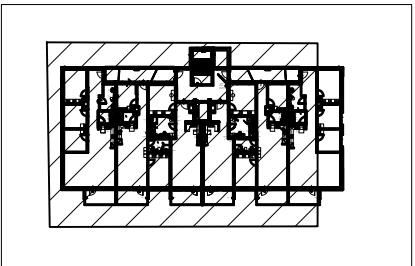
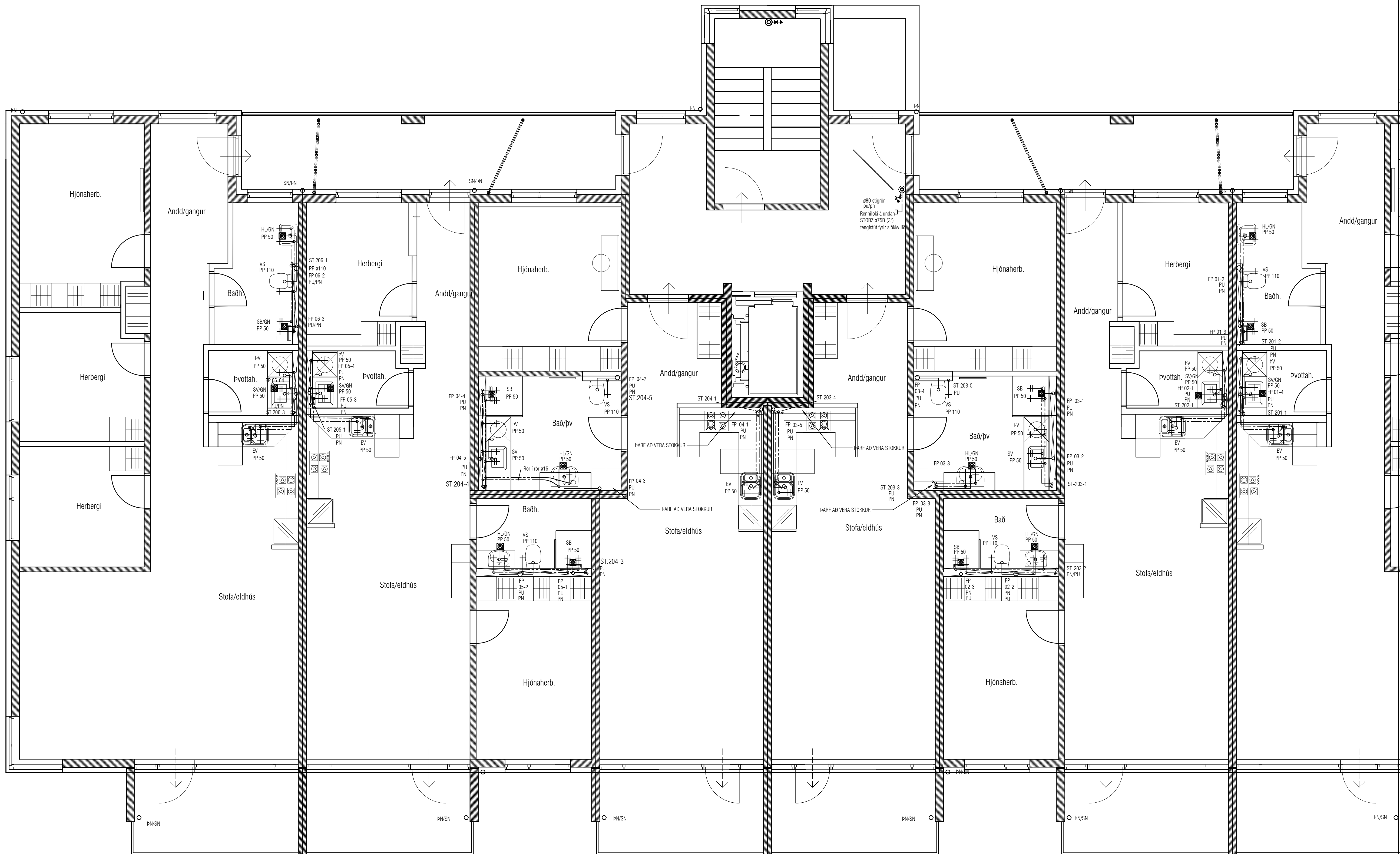

LYKILMYND 1:1000

ATH! Þar sem lagnir fara í gegnum brunahólfandi veggj eða plötur skal koma brunabétting, á fallstamma skal setja eldvarnarkraga eða eldvarnarborða á plötuskilum. Um frágang lagnastokka er vísað til séruppráta aðalhönnuðar.

VEKTOR hönnun og ráðgjöf
Síðumíla 3 - 108 Reykjavík - S.554-6650

Sigurður Haldrupsson	Byggingarteknikaðingur	sigurdur@vektor.is	030859-7749
Emil Þ. Kristjánsson	Ökutekniáæingur	emil@vektor.is	280268-4539
Martín M. Andersen	Byggingartekniáæingur	martin@vektor.is	020459-2989
Ón Arnason	Byggingartekniáæingur	oni@vektor.is	040964-2669
Ónvar Jonsson	Byggingartekniáæingur	onvar@vektor.is	270588-2719
Ón Jónsson	Byggingartekniáæingur	oni@vektor.is	090883-5859

Verkheiti : Suðurhella 12, Hafnarfirði

Verkhúdi : Þrifalagnir, MHL 1
Grunnmynd 4. hæð

Hannað : SH Teknað : HLH

Mkv. : 1:50 Dags : 18.04.2023

Samþykkt hönnuðar : Tekni.nr. : L-207-4

Samþykkt aðalhönnuðar / samræmingarhönnuðar : blaðsærð : A1

Utgáfa	Dags	Skýring	Breytt af

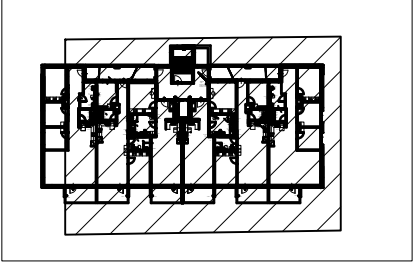
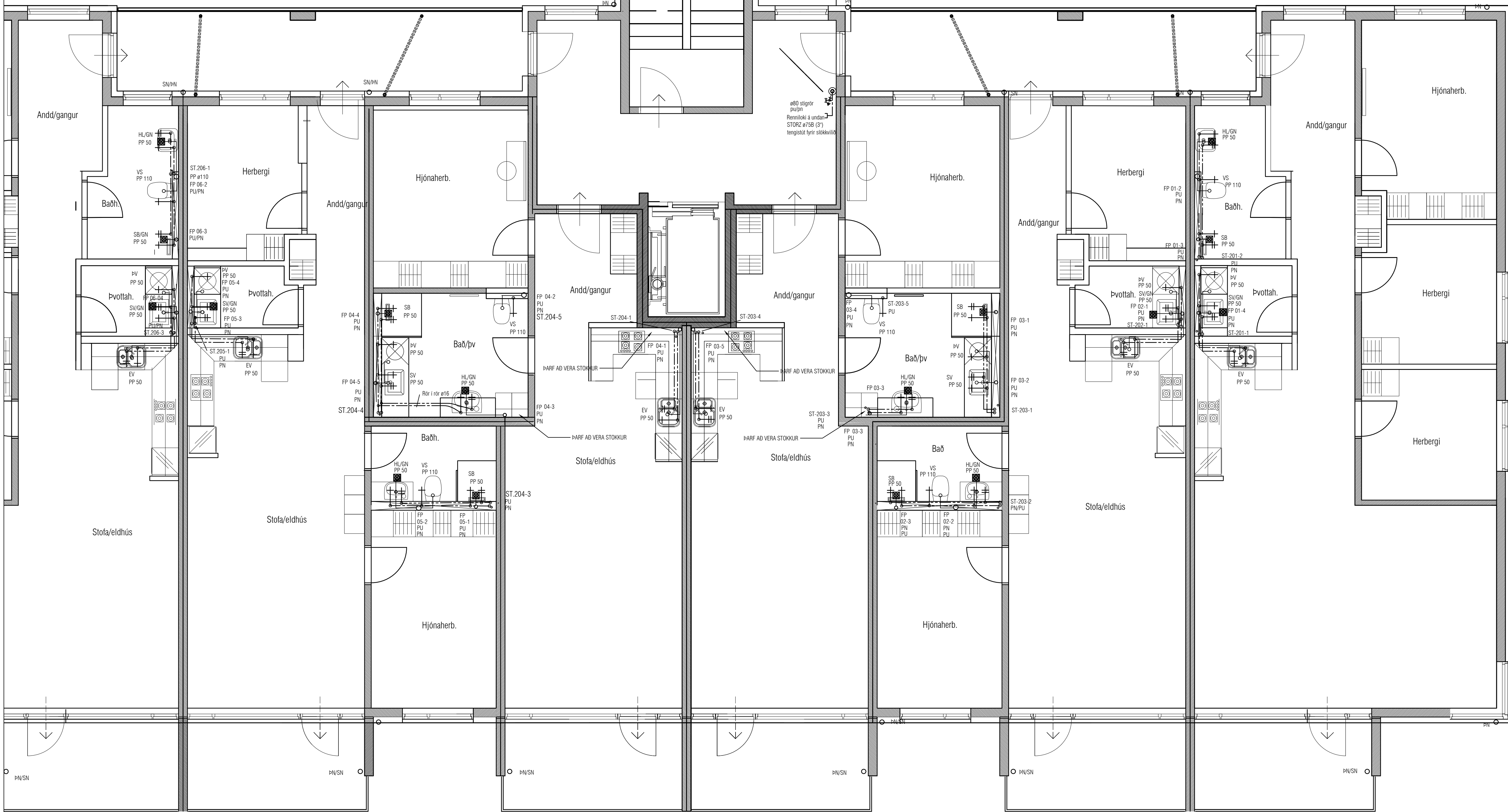

LYKILMYND 1:1000

VEKTOR
hönnun og ráðgjöf

Síðumíla 3 - 108 Reykjavík - S.554-6650

Sigurður Helmarsson	Byggingarteknikaðingur	sigurdur@vektor.is	030859-7749
Emil Þ. Kristjánsson	Ókútaeignaðingur	emil@vektor.is	260268-4539
Martin M. Andersen	Byggingarteknikaðingur	martin@vektor.is	020459-2989
Óni Arnason	Byggingarteknikaðingur	oni@vektor.is	040964-2669
Óskar Jónsson	Byggingarteknikaðingur	oskar@vektor.is	270588-2719
Óni Jónsson	Byggingarteknikaðingur	oni@vektor.is	090883-5859

Verkheiti: Suðurbella 12, Hafnarfirði

Verkhúdi: Þrifalagnir, MHL 1
Grunnmynd 4. hæð

Hannað: SH Telmað: HLH

Mkv. 1:50 Dags. 18.04.2023

Samþykkt hönnuðar: Telmaðar.

Samþykkt aðalhönnuðar / samræmingarhönnuðar: L-208-4

ATH! Þar sem lagnir fara í gegnum brunahólfandi veggj eða plötur skal koma brunabétting, á fallstamma skal setja eldvarnarkraga eða eldvarnarborða á plötuskilum. Um frágang lagnastokka er vísað til séruppráttá aðalhönnuðar.

Utgáfa	Dags.	Skýring	Breytt af

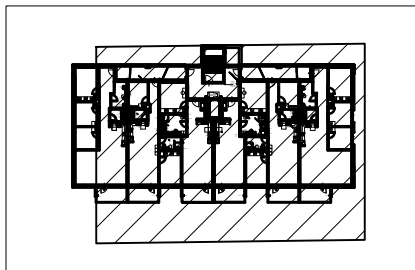
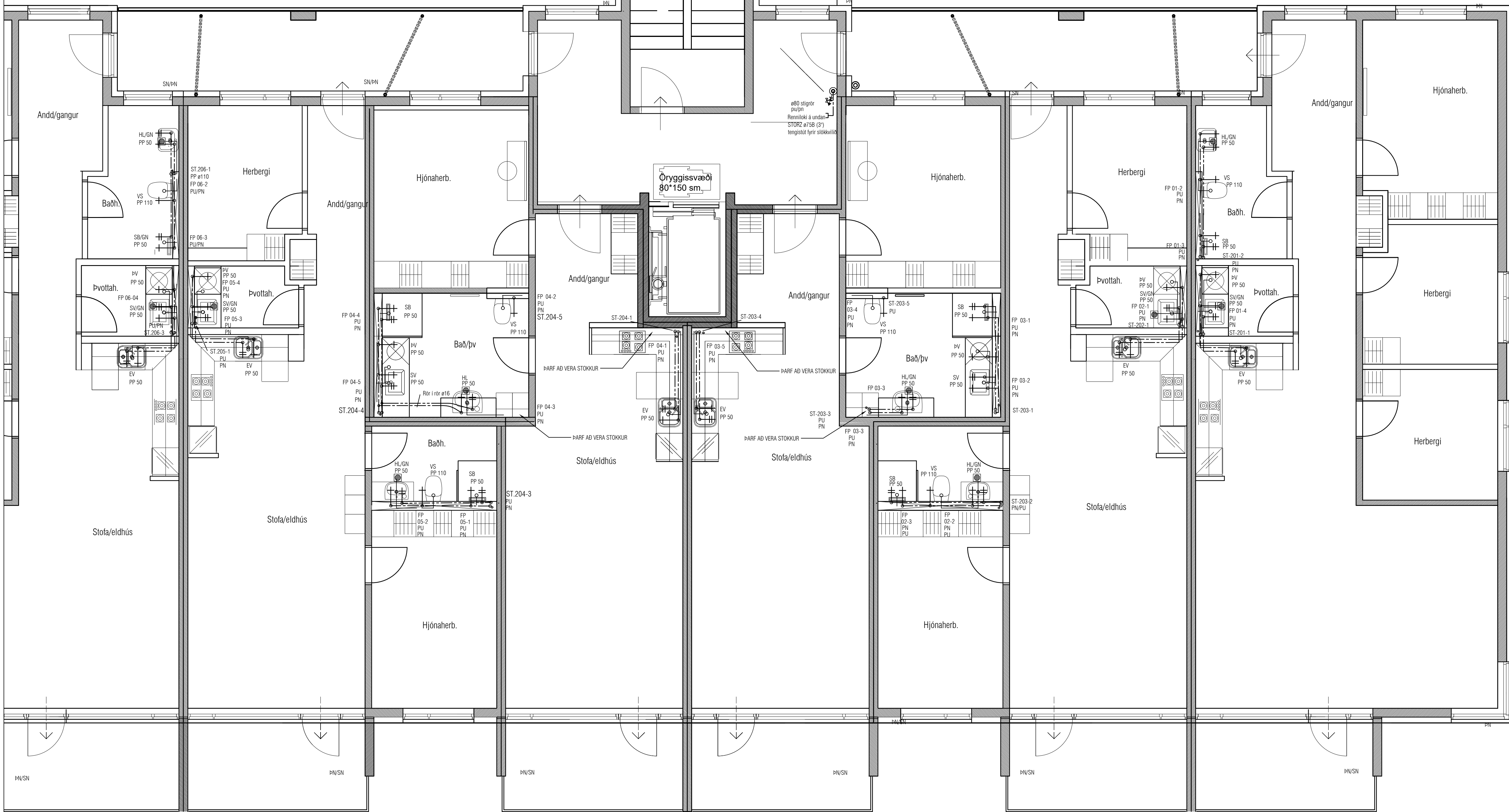

LYKILMYND 1:1000

ATH! Þar sem lagnir fara í gegnum brunahólfandi veggis eða plötur skal koma brunabétting, á fallstamma skal setja eldvarnarkraga eða eldvarnarborða á plötuskilum. Um frágang lagnastokka er vísað til séruppráta aðalhönnuðar.

VEKTOR Síðumíla 3 - 108 Reykjavík - S.554-6650
hönnun og ráðgjöf

Sigurður Helmarsson	Byggingarteknikaðingur	sigurdur@vektor.is	030859-7749
Emil Þ. Kristjánsson	Ökuatækniaðingur	emil@vektor.is	280268-4539
Martín M. Andersen	Byggingartækniaðingur	martin@vektor.is	020459-2989
Ólafur Arnason	Byggingartækniaðingur	olaf@vektor.is	040964-2669
Ólafur Jónsson	Byggingartækniaðingur	olafur@vektor.is	270588-2719
Ólafur Jónsson	Byggingartækniaðingur	olafur@vektor.is	090883-5859

Verkhöldi : Suðurhella 12, Hafnarfirði

Verkhöldi : Þrifalagnir, MHL 1
Grunnmynd 5. hæð

Hannað : SH Teknað : HLH

Mkv. : 1:50 Dags. : 18.04.2023

Samþykkt hönnuðar : Tekin nr. :

Samþykkt aðalhönnuðar / samræmingarhönnuðar : L-210-5

Utgáfa	Dags	Skýring	Breytt af

ATH!
 MEÐ ÖLLUM HV STOFNUM LIGGUR Ø20 HRINGRÁSARLÖGN

Tengilagnir að tækjum	
Ál-Pex	
EV	Ø 16,0*2,0
SV	Ø 20,0*2,25
HL	Ø 16,0*2,0
pV	Ø 16,0*2,0
VS	Ø 16,0*2,0
BK	Ø 20,0*2,25
SB	Ø 20,0*2,25

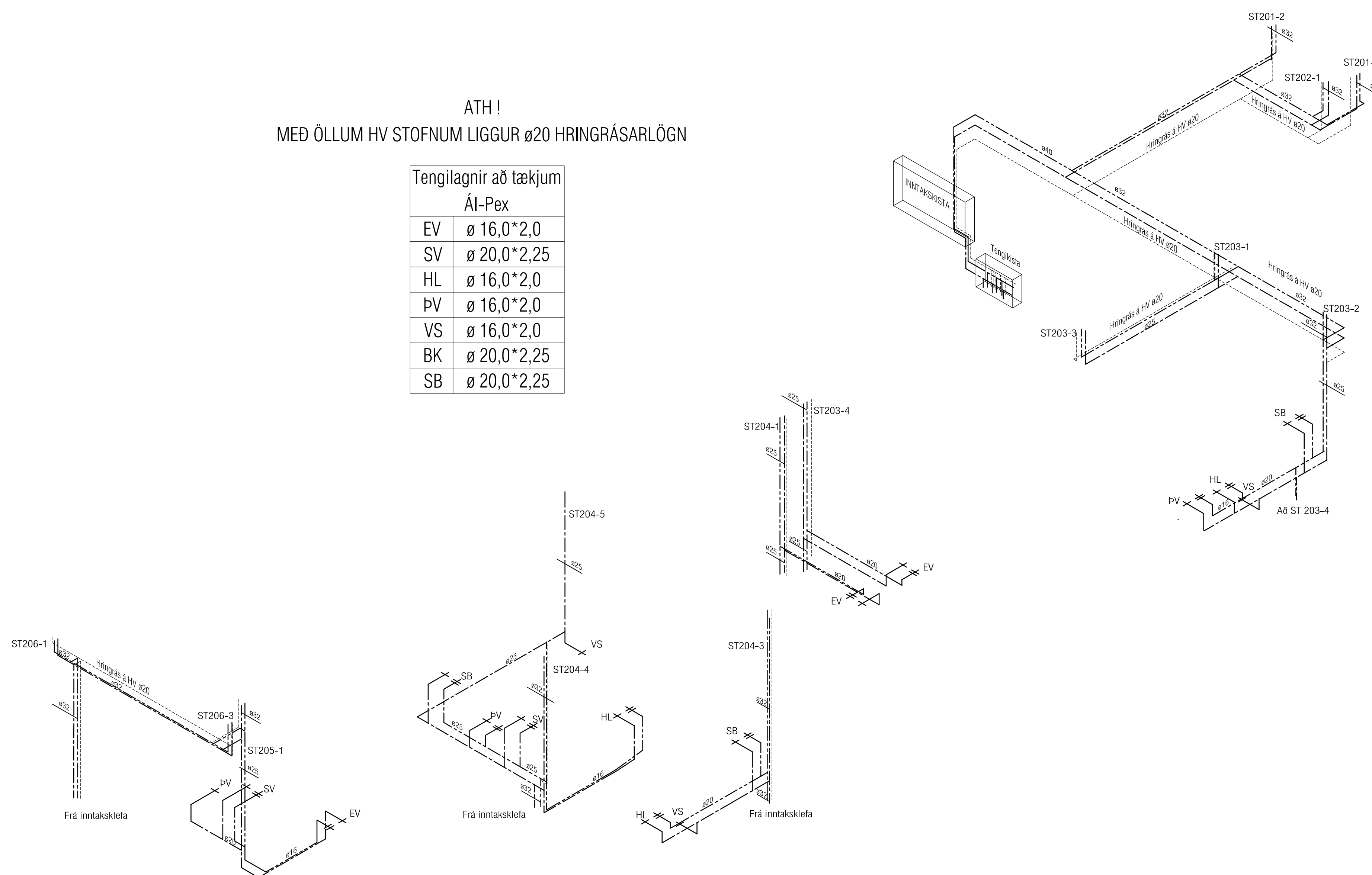

ATH! Þar sem lagnir fara í gegnum brunahólfandi veggj eða plötur skal koma brunabætting, á fallstamma skal setja eldvarnarkraga eða eldvarnarborða á plötuskilum. Um frágang lagnastokka er vísað til séruppráttá aðalhönnuðar.

VEKTOR
 hönnun og ráðgjöf

Síðumíla 3 - 108 Reykjavík - S.554-6650

Sigurður Haldrupsson	Byggingarteknikaðingur	sigurdur@vektor.is	030859-7749
Emil Þ. Kristjánsson	Ölkuverkfræðingur	emil@vektor.is	290268-4539
Martin M. Andersen	Byggingarteknikaðingur	martin@vektor.is	020459-2989
Óni Arnason	Byggingarteknikaðingur	oni@vektor.is	040964-2669
Óskar Jónsson	Byggingarteknikaðingur	oskar@vektor.is	270588-2719
Óni Jónsson	Byggingarteknikaðingur	oni@vektor.is	090883-5859

Verkheldi : Suðurlhella 12, Hafnarfirði

Verkheldi : Þrífalagnir, MHL 1
 Rúmmynd 1.hæð

Hannað :	SH	Telmað :	HLH
Mkv. :	1:50	Dags :	18.04.2023
Samþykkt hönnuðar :		Telmað nr. :	
Samþykkt aðalhönnuðar / samræmingarhönnuðar :			L-211

blásetur - A1

Utgáfa	Dags	Skýring	Breytt af

ATH!
MED ÖLLUM HV STOFNUM LIGGUR Ø20 HRINGRÁSARLÖGN

Tengilagnir að tækjum
Ál-Pex

EV	Ø 16,0*2,0
SV	Ø 20,0*2,25
HL	Ø 16,0*2,0
PV	Ø 16,0*2,0
VS	Ø 16,0*2,0
BK	Ø 20,0*2,25
SB	Ø 20,0*2,25

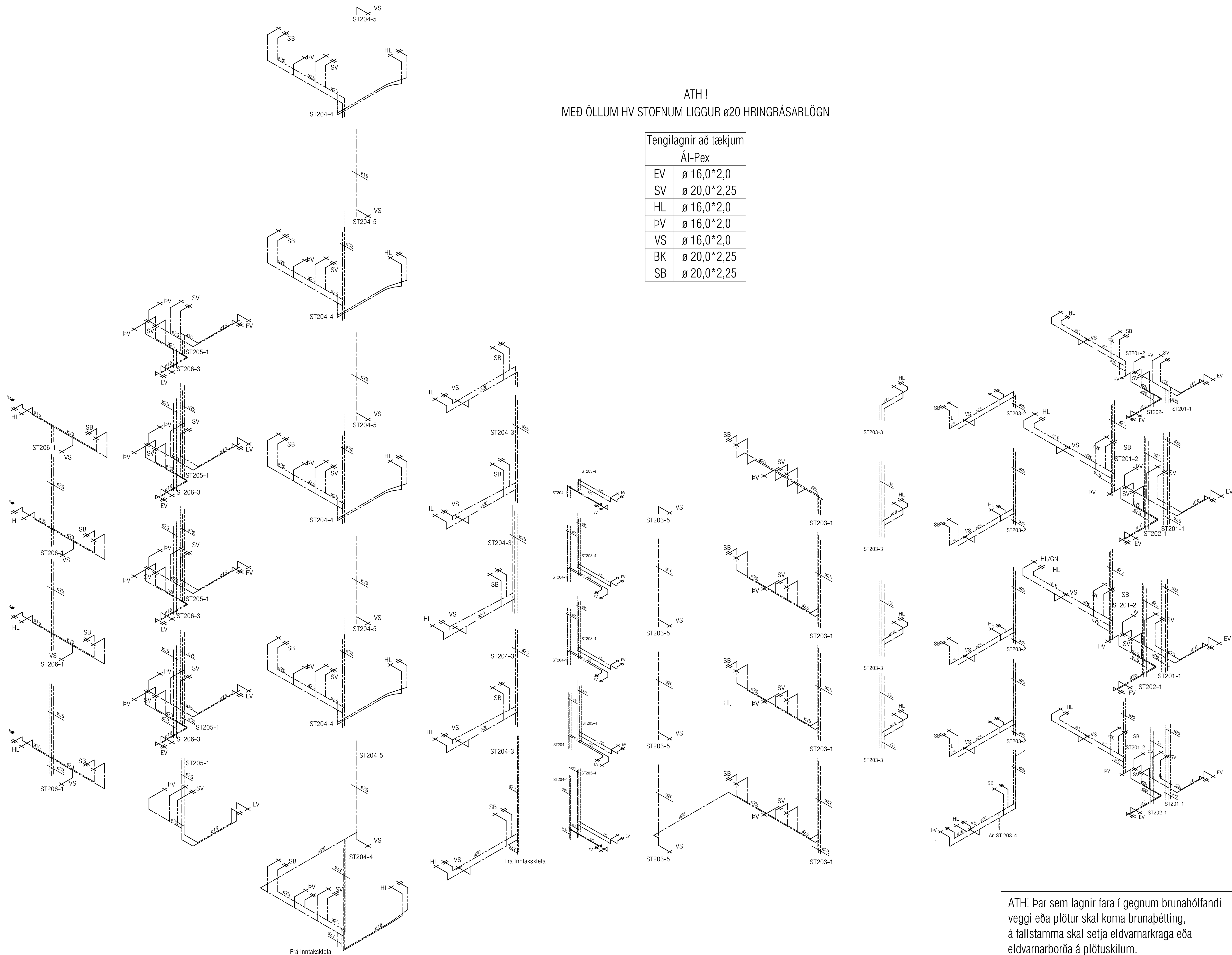

ATH! Þar sem lagnir fara í gegnum brunahólfandi vegg eða plötur skal koma brunabætting, á fallstamma skal setja eldvarnarkraga eða eldvarnarborða á plötuskilum.
Um frágang lagnastokka er vísað til séruppráta aðalhönnuðar.

VEKTOR
hönnun og ráðgjöf

Síðumála 3 - 108 Reykjavík - S.554-6650

Sigurður Haldrupsson	Byggingarteknikaðingur	sigurdur@vektor.is	030859-7749
Emil Þ. Kristjánsson	Ökuatvöknun	emil@vektor.is	290268-4539
Martin M. Andersen	Byggingarteknikaðingur	martin@vektor.is	020459-2989
Óni Arnason	Byggingarteknikaðingur	oni@vektor.is	040964-2669
Óskar Jónsson	Byggingarteknikaðingur	oskar@vektor.is	270588-2719
Óni Jónsson	Byggingarteknikaðingur	oni@vektor.is	090883-5859

Verkheldi: Suðurhella 12, Hafnarfjörði

Verkheldi: Þrífalagnir, MHL 1
Rúmmynd - Stofnar neysluvatns

Hanna:	SH	Teknað:	HLH
Mkv:	1:50	Dags:	18.04.2023
Samþykkt hönnuðar:		Telkenur:	

Samþykkt aðalhönnuðar / samræmingarhönnuðar: L-212

Utgáfa	Dags.	Skýring	Breytt af

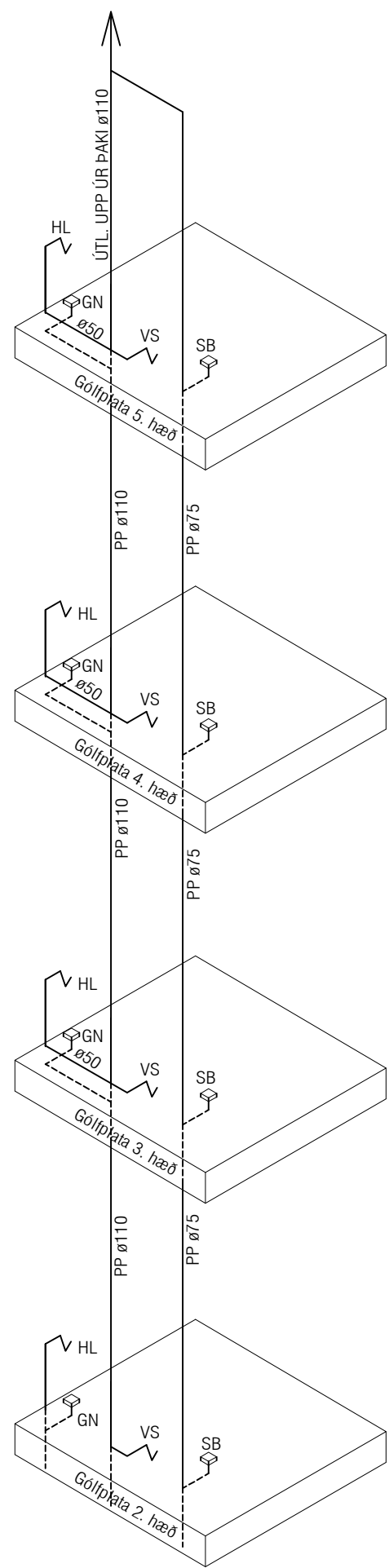

Fallp. 01-1
 Fallp. 01-2
 Fallp. 01-3
 Fallp. 06-1 Spegilmynd
 Fallp. 06-2 Spegilmynd
 Fallp. 06-3 Spegilmynd

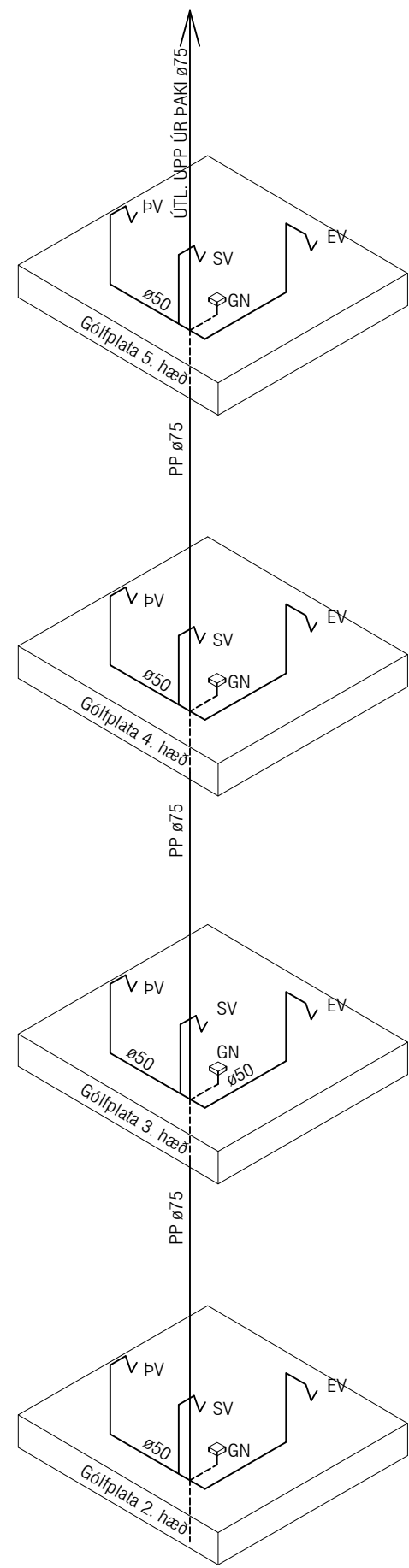

Fallp. 01-4
 Fallp. 02-1 Spegilmynd
 Fallp. 05-3
 Fallp. 06-4 Spegilmynd

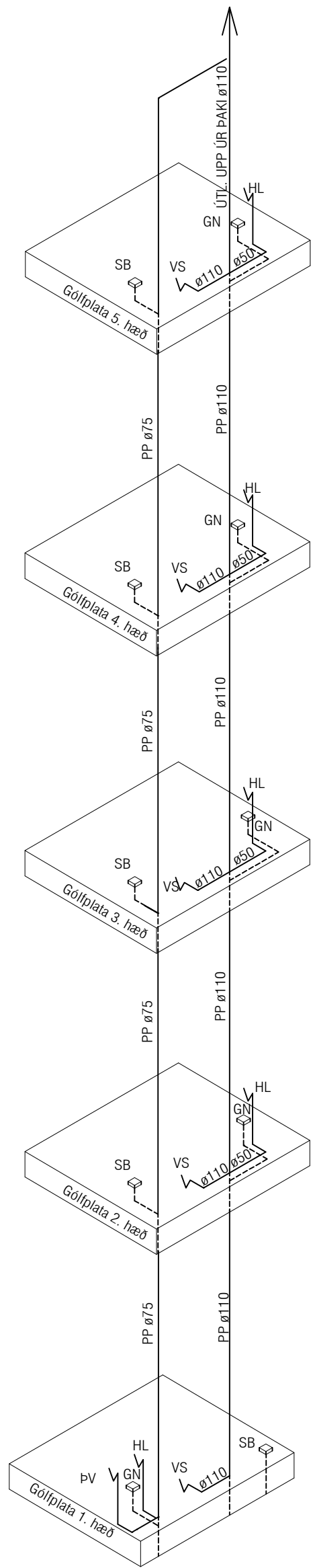

Fallp. 02-2
 Fallp. 02-3

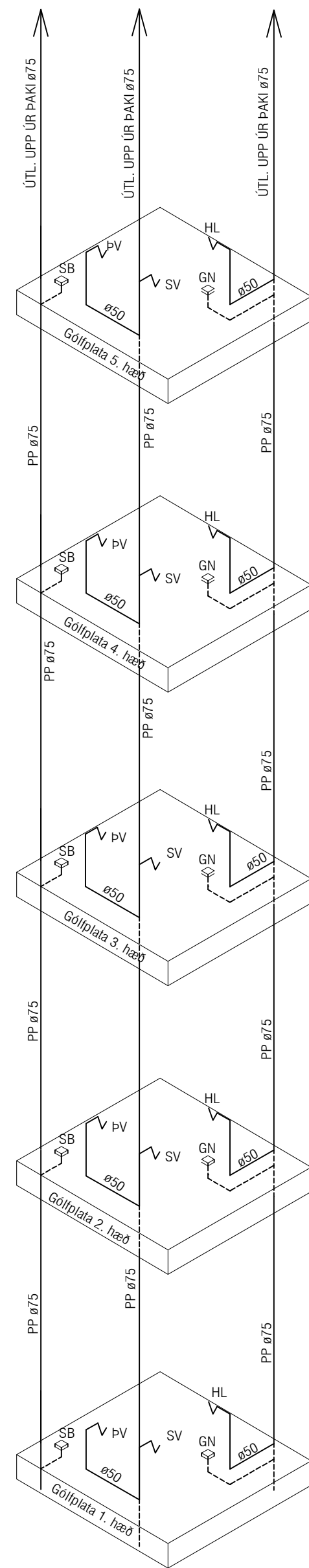

Fallp. 04-4
 Fallp. 04-5
 Fallp. 04-3
 Fallp. 03-1 Spegilmynd
 Fallp. 03-2 Spegilmynd
 Fallp. 03-3 Spegilmynd

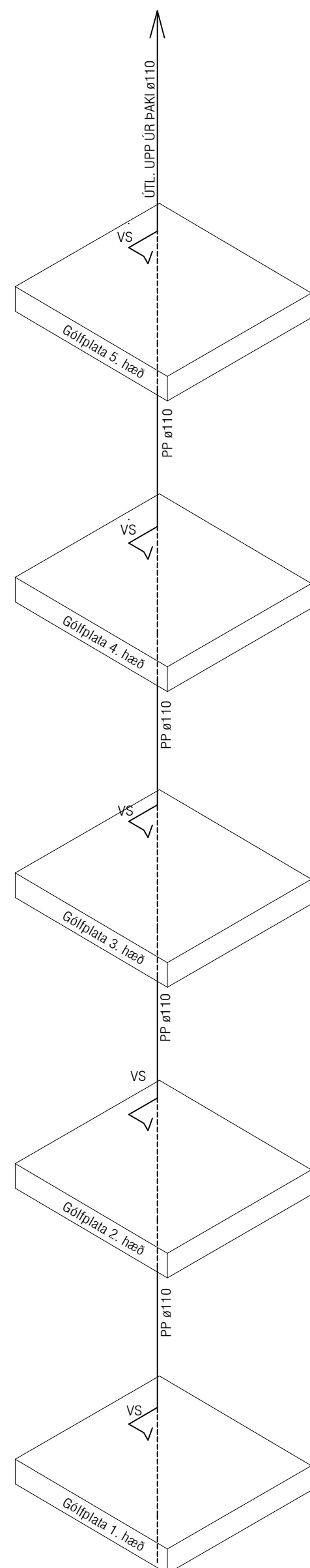

Fallp. 03-4
 Fallp. 04-2

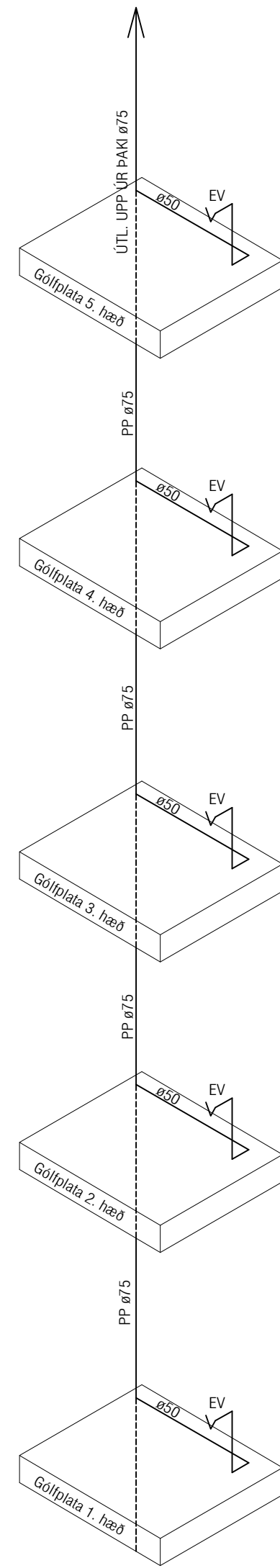

Fallp. 04-1
 Fallp. 03-5 Spegilmynd

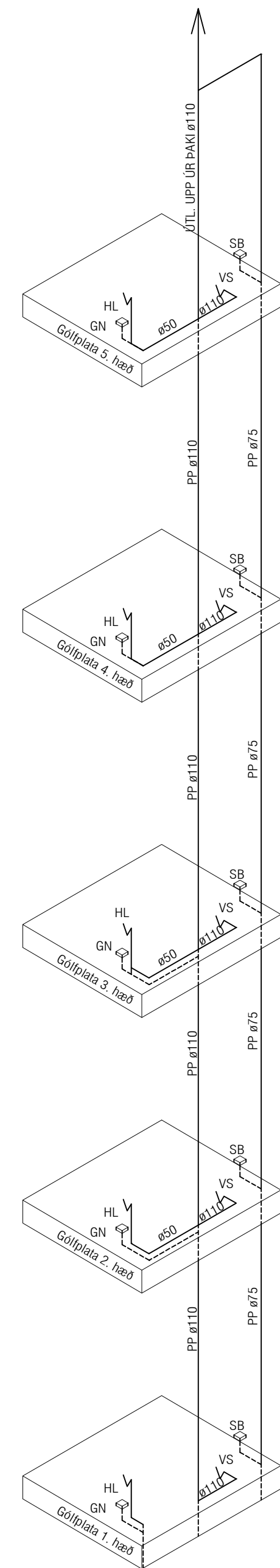

Fallp. 05-1
 Fallp. 05-2

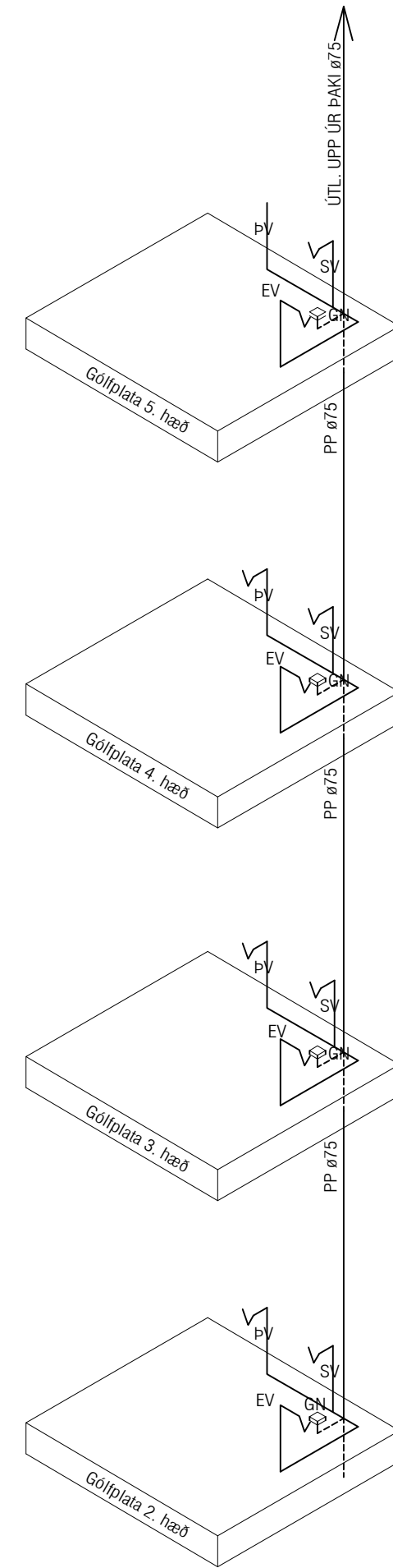

Fallp. 05-3

ATH! Þar sem lagnir fara í gegnum brunahólfandi veggi eða plötur skal koma brunabétting, á fallstamma skal setja eldvarnarkraga eða eldvarnarborða á plötuskilum.
 Um frágang lagnastokka er vísað til séruppráttá aðalhönnuðar.

VEKTOR
 hönnun og ráðgjöf

Sigurður Haldrupsson	Byggingarteknikaðingur	sigurdur@vektor.is	030859-7749
Emil Þ. Kristjánsson	Ökuatvöknun	emil@vektor.is	280268-4539
Martín M. Andersen	Byggingartvöknun	martin@vektor.is	020459-2989
Óni Arnason	Byggingarteknikaðingur	oni@vektor.is	040964-2669
Óskar Jónsson	Byggingarteknikaðingur	oskar@vektor.is	270588-2719
Óni Jónsson	Byggingarteknikaðingur	oni@vektor.is	090883-5859

Verkhetti: Suðurbella 12, Hafnarfirði

Verkhidi: Þrífalagnir, MHL 1
 Fallpípur - Rúmmynd

Hammá:	SH	Telmað:	HLH
Mkv:	1:50	Dags:	18.04.2023
Samþykkt hönnuðar:	Telmað nr.		

Samþykkt aðalhönnuðar / samræmingarhönnuðar: L-213

Utgáfa	Dags.	Skýring	Breytt af

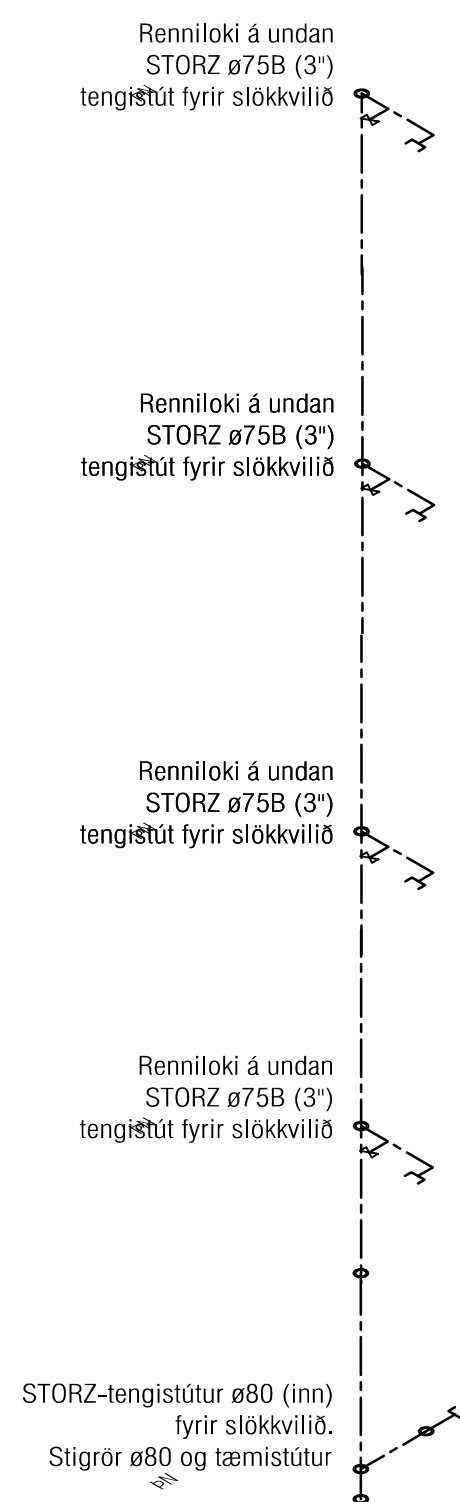
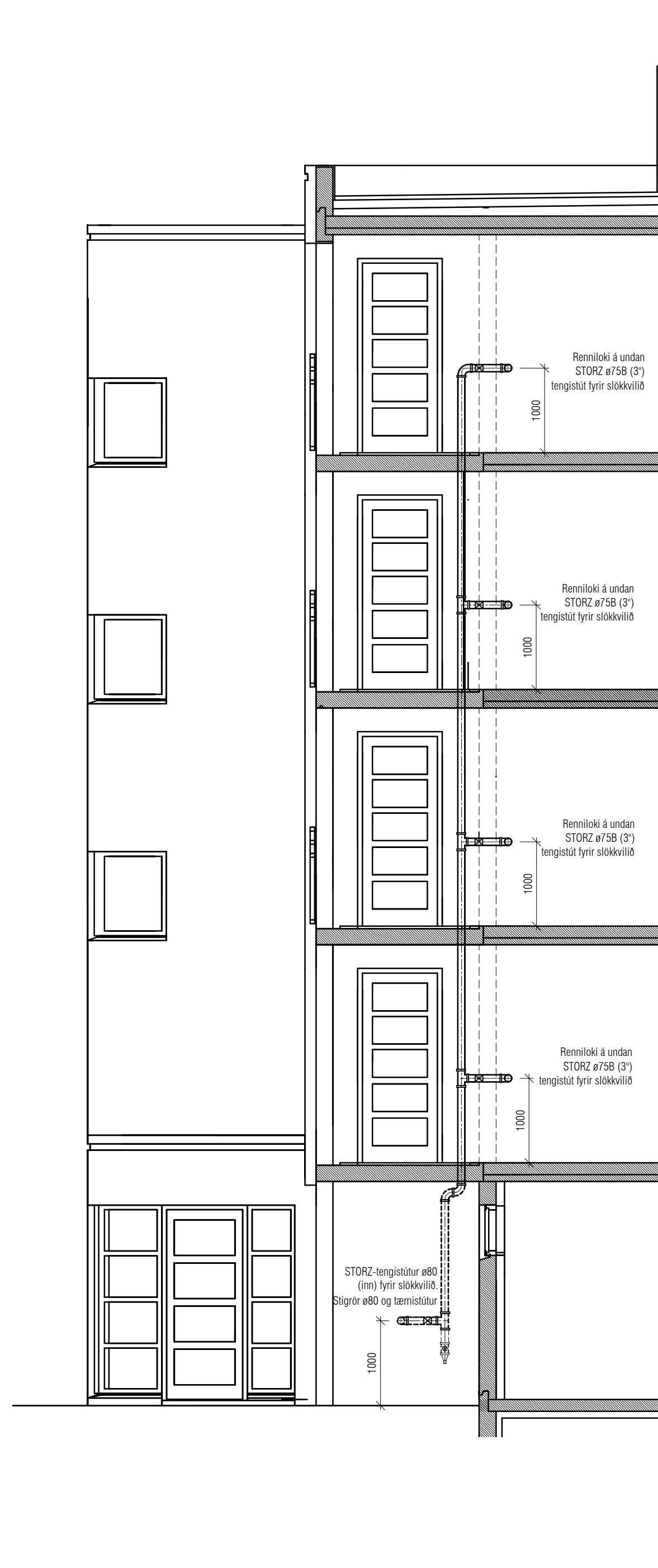

STIGLEIÐSLA

ALLAR PÍPUR SKULU VERA ÚR GALVANHÚÐUÐUM STÁLPIPUM GERDUM FYRIR VINNUPRÝSTING PN 16, EFNI SKAL UPFYLLA AKVÆÐI STAÐALSINS ÍST EN 10255

EFTIR UPPSETNINGU SKAL STIGLEIÐSLAN SKOLUÐ ÚT OG FYLLT KÖLDU VATNI OG ÞRÝSTIPRÓFUÐ. ÞRÝSTINGUR SKAL MÆLDUR VID INNTAK STIGLEIÐSLUNNAR. LAGNIR SKAL ÞRÝSTIPRÓFA VID LÁGMARKS ÞRÝSTING SEM 10 bór EN ÞÓ ALLTAF MEÐ 25% UMFRAM MESTAN FYRIRHUGADAN NOTÞRÝSTING. FULLUR PRÓFUNARÞRÝSTINGUR SKAL STANDA Á STIGLEIÐSLUNNI Í 2 KLST

ÖLLUM TENGIUM Á AD LOKA MEÐ ÞAR TIL GERDU LOKI. LOK SKAL FESTA MEÐ KEDJU VID VEGG EÐA RENNILOKA, 2 mm GAT ÞARF AD VERA GEGNUM LOK ALLRA SLÖNGUTENGA ÞÓ EKKI Á TENGI FYRIR INNDÆLINGU.

ALLT EFNI OG VINNA SKAL VERA Í SAMRÆMI VID GILDANDI STAÐLA OG REGLUGERDIR.

ATH! Þar sem lagnir fara í gegnum brunahólfandi veggj eða plötur skal koma brunabéttung, á fallstamma skal setja eldvarnarkraga eða eldvarnarborða á plötuskilum. Um frágang lagnastokka er vísað til séruppráttu aðalhönnuðar.

VEKTOR
 hönnun og ráðgjöf

Sigurður Haldrupsson	Byggingarteknikaðingur	sigurdur@vektor.is	030859-7749
Emil Þ. Þrissonson	Ökuatækniaðingur	emil@vektor.is	280268-4539
Martín M. Andersen	Byggingartækniaðingur	martin@vektor.is	020459-2989
Óni Arnason	Byggingartækniaðingur	oni@vektor.is	040964-2669
Óskar Jónsson	Byggingartækniaðingur	oskar@vektor.is	270588-2719
Óni Jónsson	Byggingartækniaðingur	oni@vektor.is	090883-5859

Verkhætti : Suðurhella 12, Hafnarfirði

Verkhætti : Þrífalagnir, MHL 1 Stigleiðsla

Hannað :	SH	Telmað :	HLH
Mkv. :	1:50	Dags. :	18.04.2023
Samþykkt hönnuðar :		Telmað nr. :	

Samþykkt aðalhönnuðar / samræmingarhönnuðar : L-214